

## ESTADO CALIDAD DEL AIRE UNIVERSIDAD NACIONAL DE COLOMBIA SEDE MEDELLÍN – MES DE DICIEMBRE DE 2014

En la Universidad Nacional de Colombia – Sede Medellín están ubicadas dos estaciones de monitoreo de calidad del aire las cuales permiten llevar a cabo el seguimiento de las concentraciones de varios contaminantes en el aire. La estación ubicada en el Núcleo El Volador monitorea material particulado PM2.5, ozono y dióxido de nitrógeno además de variables meteorológicas. La estación ubicada en el Núcleo Robledo monitorea material particulado PM10, material particulado PM2.5, dióxido de nitrógeno y monóxido de carbono.

En este informe se presentan los resultados obtenidos para el mes de diciembre de 2014 para los contaminantes críticos PM10 y PM2.5 además de los resultados del Índice de Calidad del Aire.

### 1. Material particulado PM10

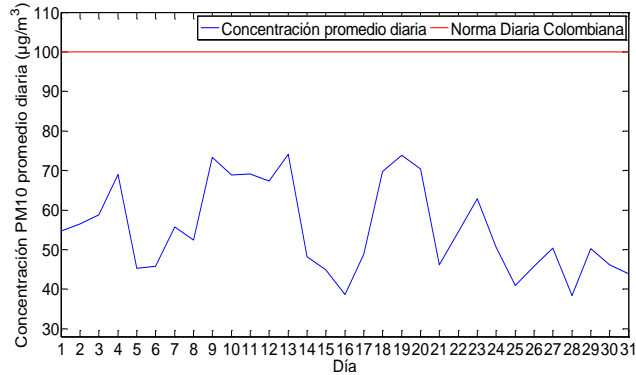

**Figura 1. Concentración promedio mensual estación MED-UNFM durante el mes de diciembre de 2014.**

**Tabla 1. Resultados PM10 estación MED-UNFM**

| C. P. ( $\mu\text{g}/\text{m}^3$ )* | C. M. D. ( $\mu\text{g}/\text{m}^3$ )* | NEND* |
|-------------------------------------|--|-------|
| 55,4                                | 74,1                                   | 0     |

\* **C.P:** Concentración promedio mensual. **CM.D.** Concentración máxima diaria. **NEND:** Número de excedencias de la norma diaria (Véase Resolución 610 de 2010 del Ministerio de Ambiente, Vivienda y Desarrollo Territorial)

### 2. Material particulado PM2.5

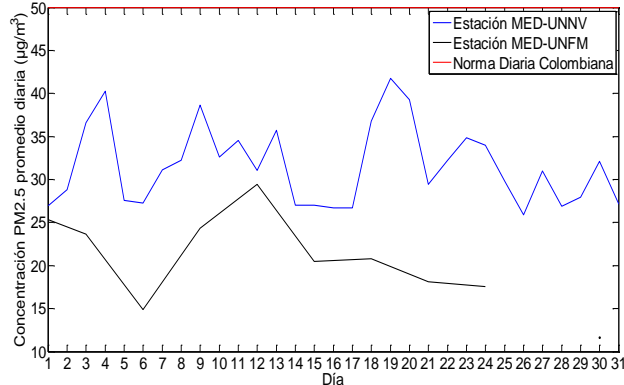

**Figura 2. Concentración promedio mensual estaciones UNAL durante el mes de diciembre de 2014.**

**Tabla 1. Resultados PM2.5 estaciones UNAL durante el mes de diciembre de 2014.**

| Estación MED-UNFM                   |  |       |
|-------------------------------------|--|-------|
| C. P. ( $\mu\text{g}/\text{m}^3$ )* | C. M. D. ( $\mu\text{g}/\text{m}^3$ )* | NEND* |
| 20,6                                | 29,4                                   | 0     |
| Estación MED-UNNV                   |  |       |
| C. P. ( $\mu\text{g}/\text{m}^3$ )* | C. M. D. ( $\mu\text{g}/\text{m}^3$ )* | NEND* |
| 31,6                                | 41,8                                   | 0     |

\* **C.P:** Concentración promedio mensual. **CM.D.** Concentración máxima diaria. **NEND:** Número de excedencias de la norma diaria. No se calcula C.P. porque no se obtuvo el 75% de datos válidos en esta estación

### 3. Índice de Calidad del Aire (ICA)

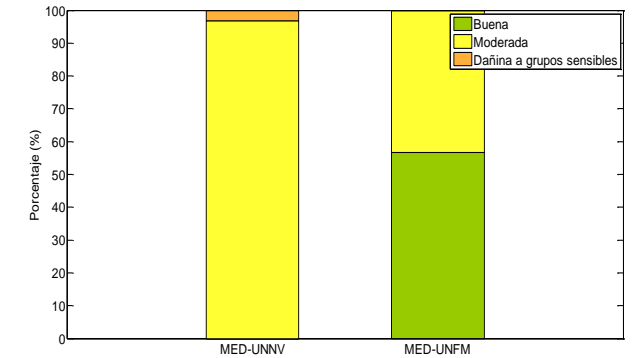

**Figura 3. ICA para el mes de diciembre de 2014 en las estaciones UNAL.**

En la estación MED-UNFM el 58,1 % (18 días) del tiempo durante el mes de diciembre presentó calidad del aire “Moderada”, el 41,9% (13 días) restante presentó calidad de aire “Buena”, el PM10 fue el contaminante crítico el 71 % del tiempo durante el mes de diciembre. Para MED-UNNV, la calidad del aire en esta estación tuvo asociada la categoría “Moderada” el 96,8% (30 días) del tiempo y “Dañina para grupos sensibles” el 3,2 % (1 día) restante. Adicionalmente, el contaminante crítico en esta estación durante el 100% del tiempo durante el mes de diciembre fue el material particulado PM2.5.

NOTA: 1. La información aquí contenida hace parte del informe N°7 del Convenio 326 de 2014, N° interno 1416\_5.0 2. Es nuestra obligación, informarle que esta información no podrá ser reproducida total ni parcialmente a terceros, así mismo se deberá dar los créditos debidos a las entidades (Área Metropolitana del Valle de Aburrá como propietaria y Universidad Nacional de Colombia como operadora de la Red bajo el convenio en mención), por el uso de la información en los productos derivados de esta información. Informamos además que en cualquier momento se podrá hacer seguimiento al uso de la información.